



INSTITUTO  
NACIONAL DE  
SALUD

# Conductas de riesgo donantes

14 octubre de 2022

Maria Isabel Bermudez Forero  
Coordinación Red Nacional Bancos de Sangre – Colombia  
Instituto Nacional de Salud

# Estructura Red Nacional

**Ministerio de Salud**  
Normatividad

**Invima**  
**Secretarías de Salud**  
Vigilancia y Control

**Instituto Nacional de Salud**  
Vigilancia en Salud Pública –  
Coordinación Red Nacional de Sangre (Mixta sector público – privado)

- Sistema de información - Hemovigilancia
- Retroalimentación permanentes
- Programas de Evaluación Externa de Calidad
- Lineamientos técnicos: Promoción de la donación y Seguridad transfusional

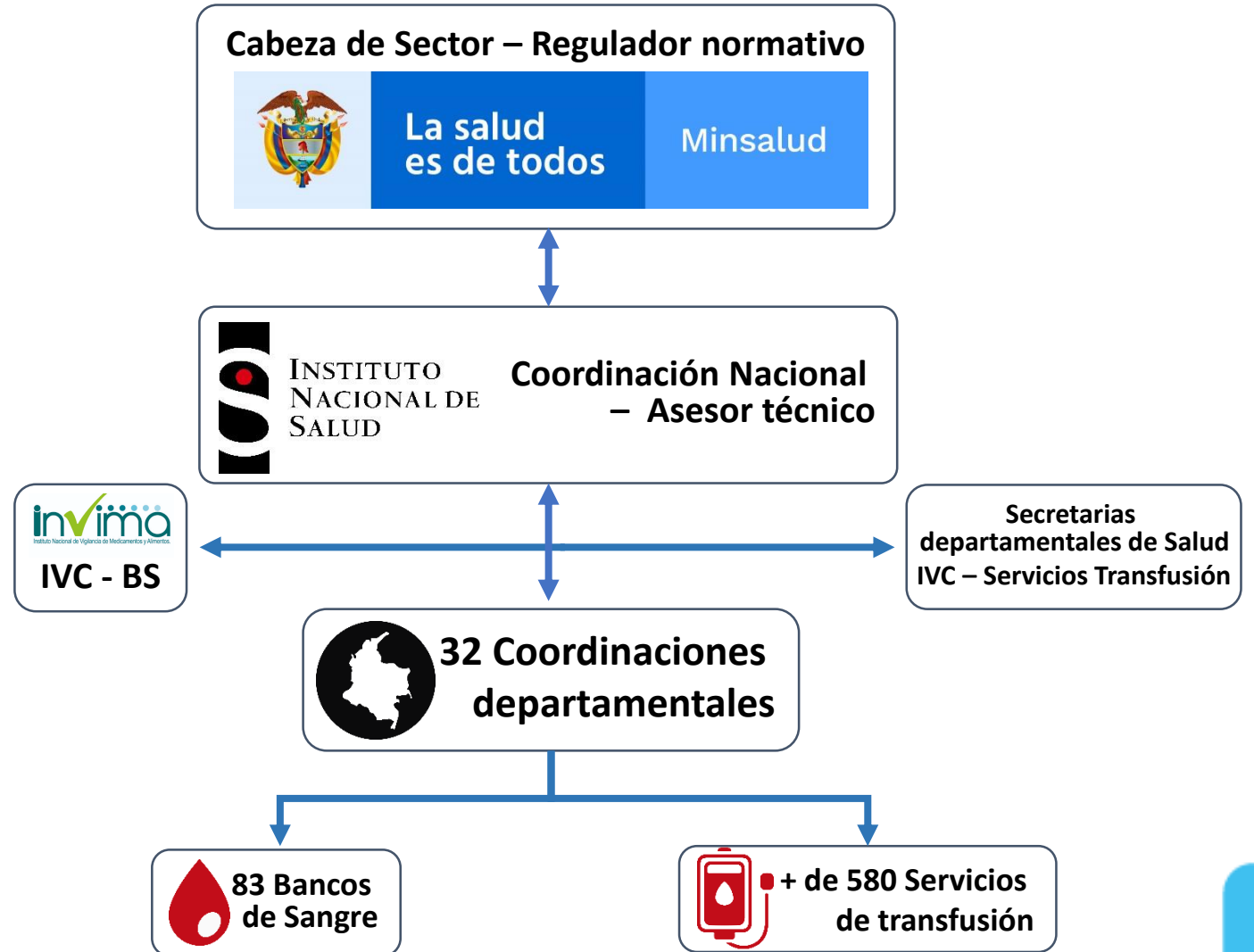

# Acceso y seguridad

%Tipo de donantes de sangre, versus donaciones aceptadas, Colombia 2014 - 2022\*

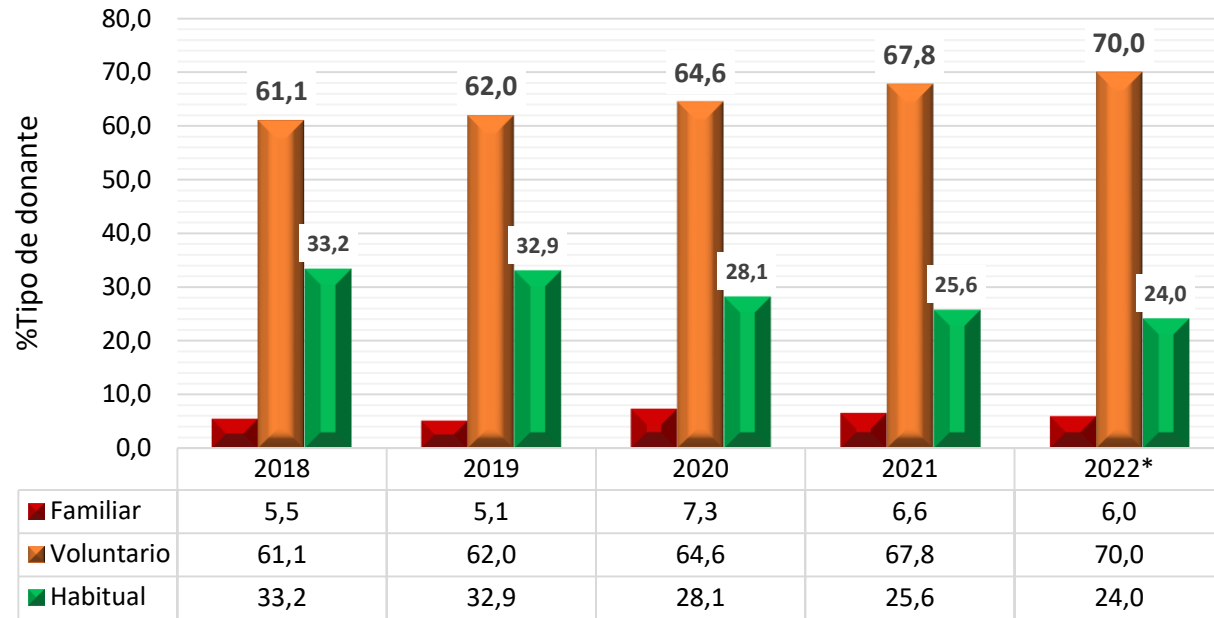

Captación versus reactividad

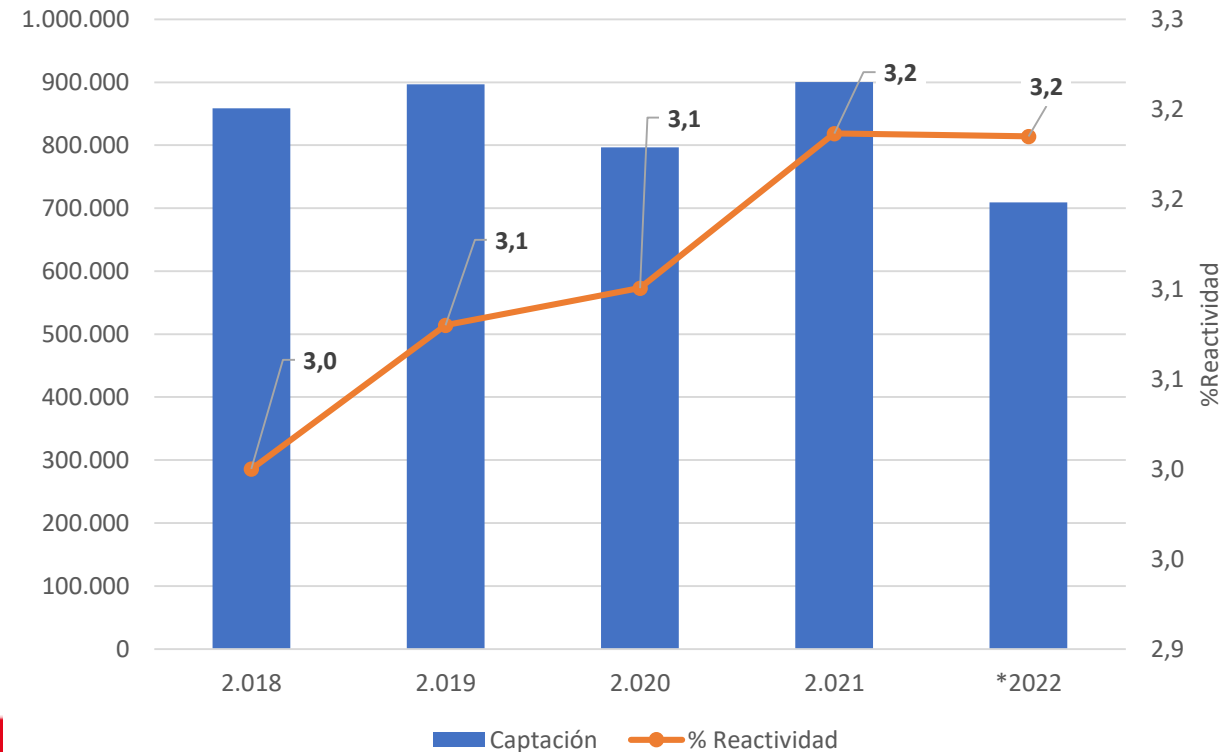

# Caracterización donantes

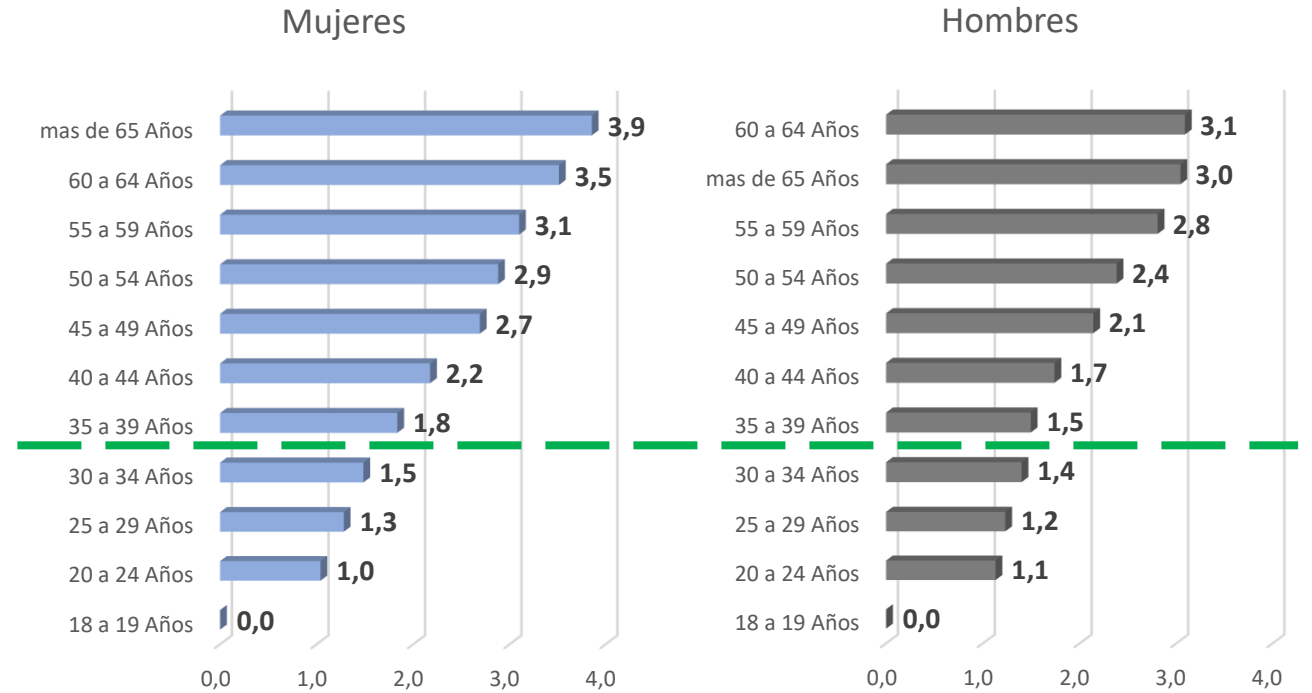
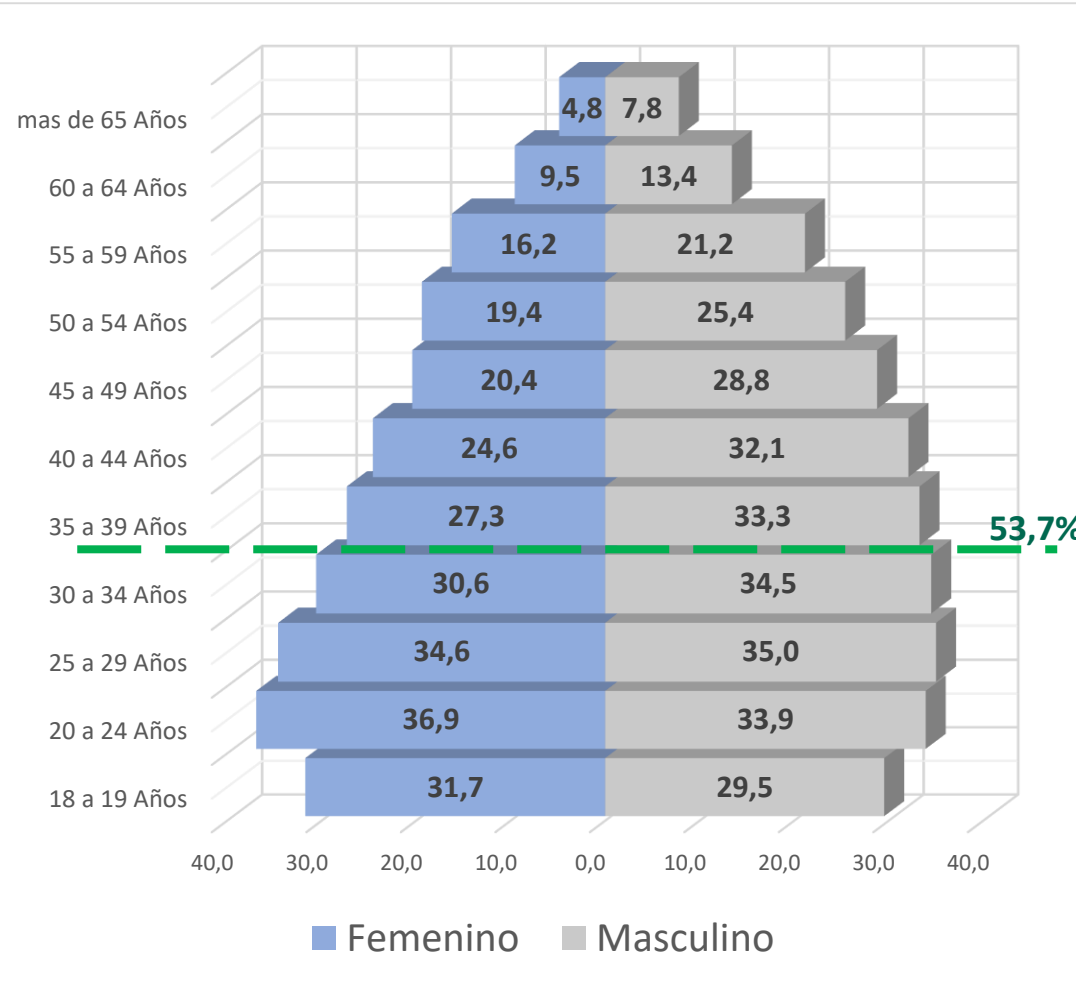

# Tasas de positividad

Tasa de positividad por 100.000 donaciones  
VIH

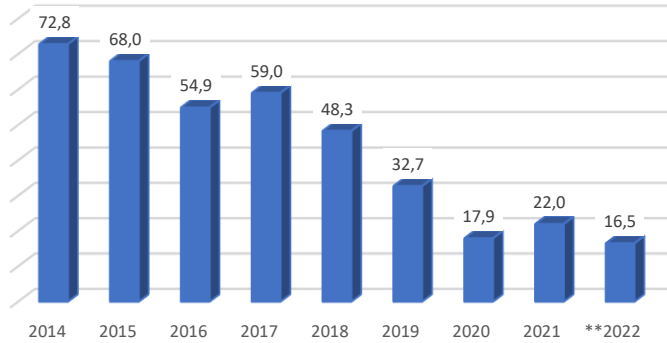

Tasa de positividad por 100.000 donaciones  
VHB

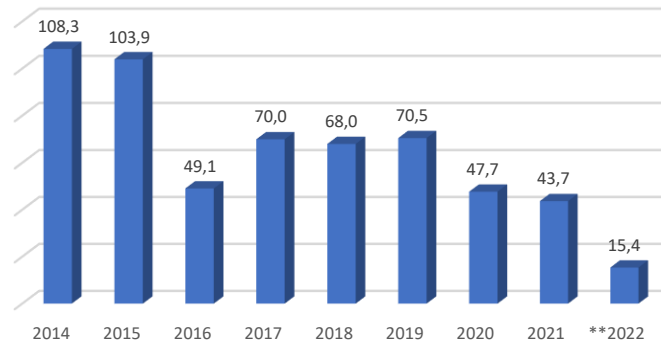

Tasa de positividad por 100.000 donaciones  
VHC

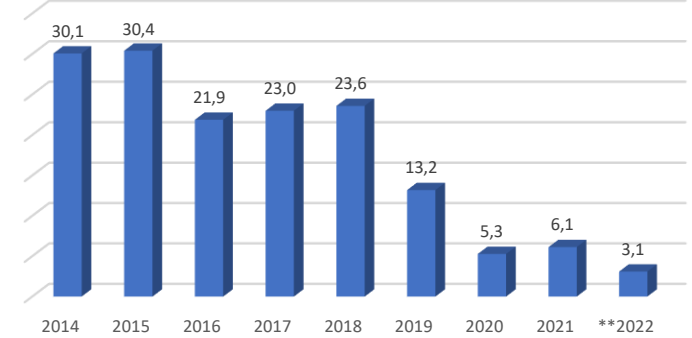

Tasa de positividad por 100.000 donaciones  
Chagas

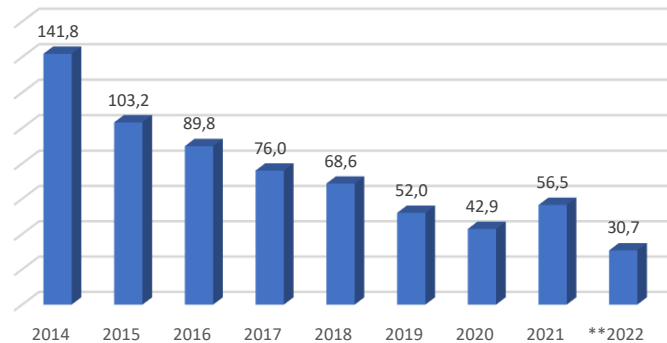

Tasa de positividad por 100.000 donaciones  
HTLV

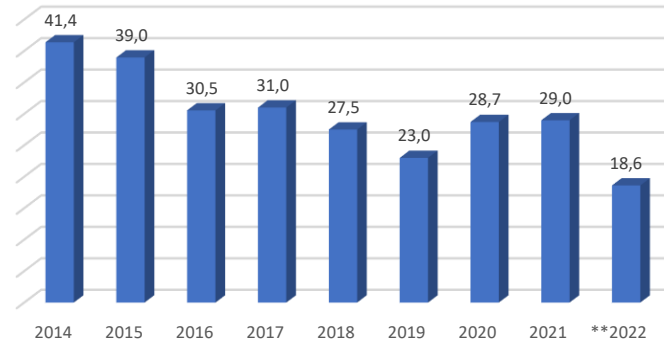

Tasa de positividad por 100.000 donaciones  
Sifilis

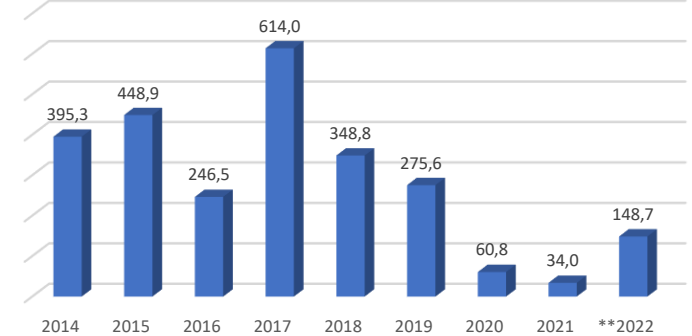

# Personas con más de 2 Donaciones ST en el mes

Retroalimentación 2019

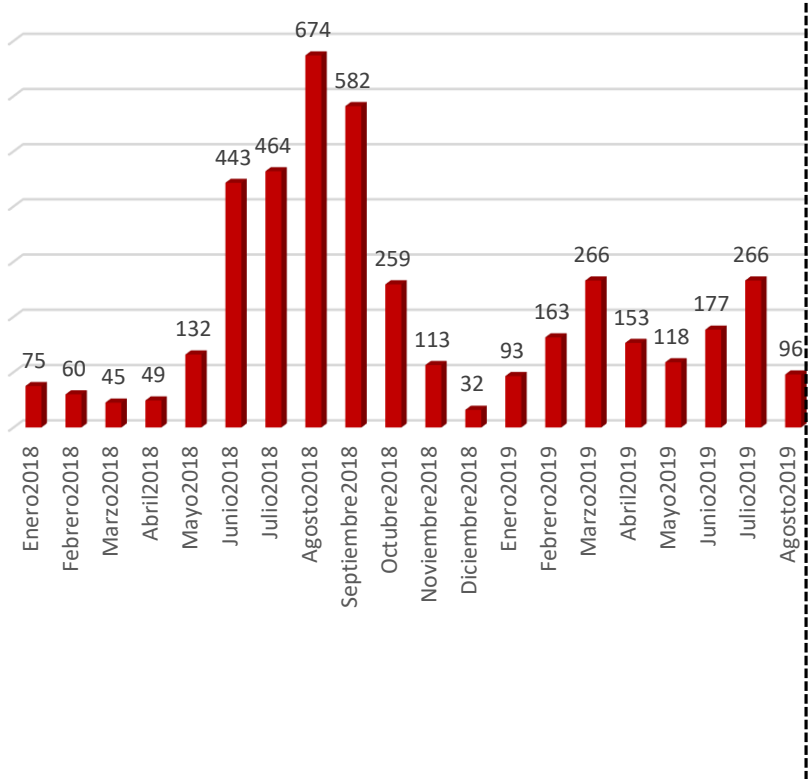

Diferimiento reportado x Intervalo		
Año	N° Bancos	N° Donantes aceptados
2018	12	37
2019	26	113
2020	29	147
2021	29	147
2022	30	111
<b>Total</b>	<b>126</b>	<b>555</b>

Donantes reportados por SIVIGILA y CAC		
Año	N° Bancos	N° Donantes aceptados
2018	11	15
2019	30	91
2020	21	43
2021	29	55
2022	22	34
<b>Total</b>	<b>113</b>	<b>238</b>

Donantes reportados por pruebas confirmatorias o doble reactividad		
Año	N° Bancos	N° Donantes aceptados
2018	8	9
2019	16	31
2020	27	67
2021	36	129
2022	39	97
<b>Total</b>	<b>50</b>	<b>333</b>



# ASESORIA PREDONACIÓN

- Objetivo de la encuesta, la entrevista y la valoración clínica del donante.
- Búsqueda en SIHEVI
- Pruebas de Tamizaje
- Propósito de las pruebas confirmatorias / complementarias
- Autoexclusión → como conducta solidaria



Figura 1. Algoritmo para la selección de donantes de sangre en Colombia





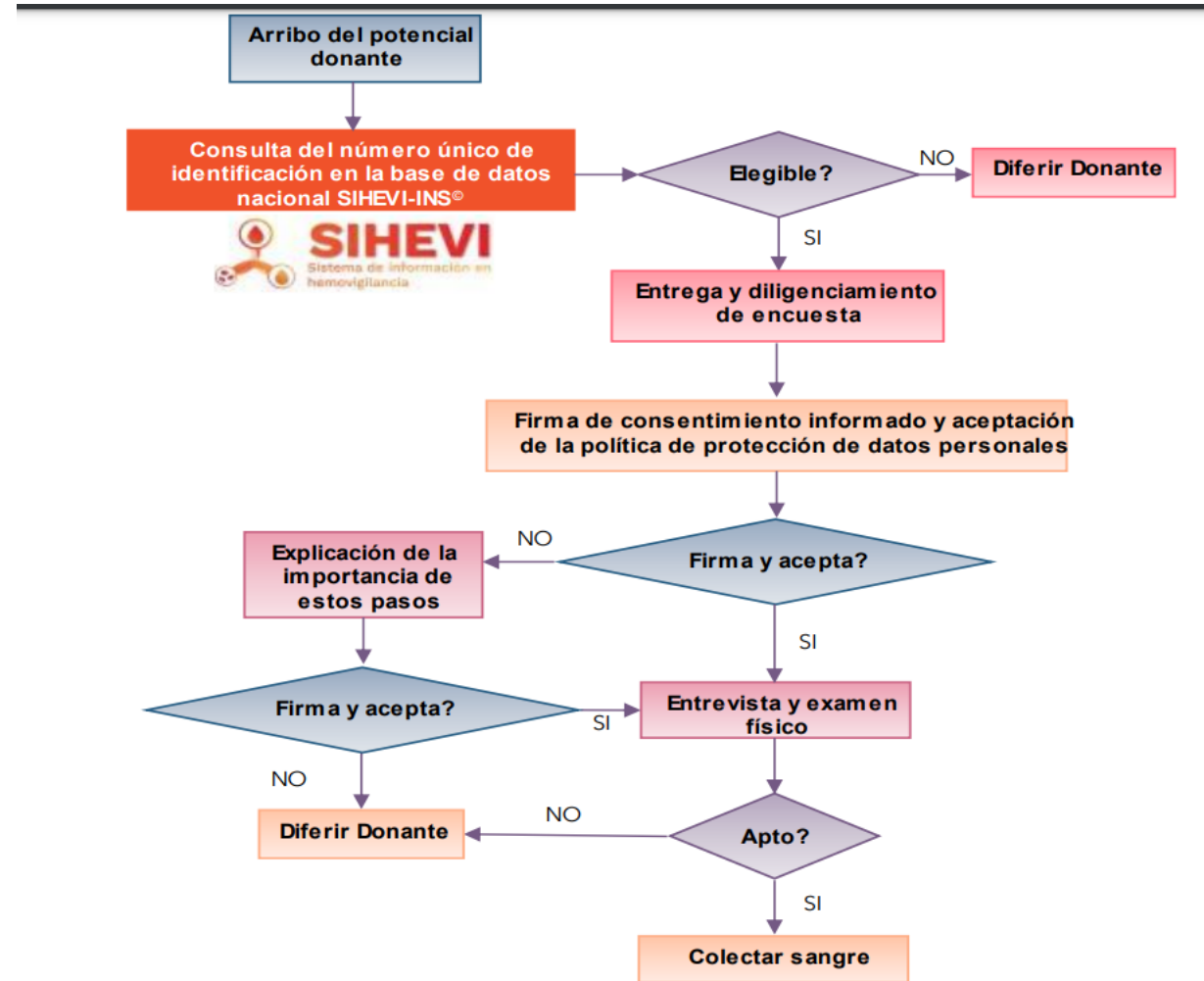
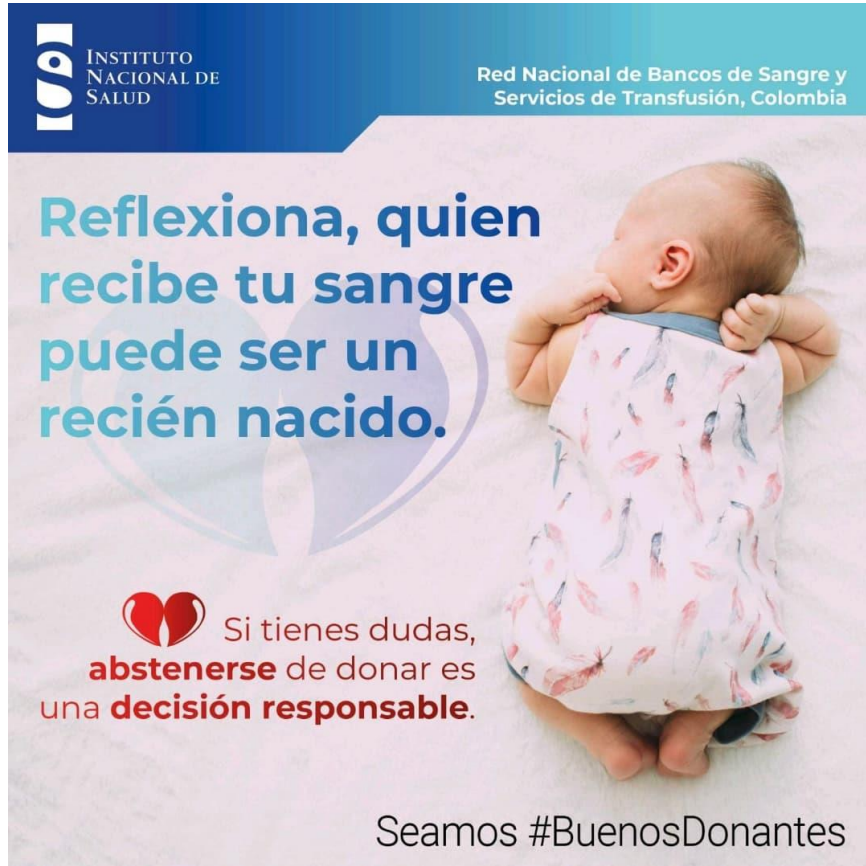

INSTITUTO NACIONAL DE SALUD

Red Nacional de Bancos de Sangre y Servicios de Transfusión, Colombia

**Reflexiona, quien recibe tu sangre puede ser un recién nacido.**

Si tienes dudas, **abstenerse** de donar es una **decisión responsable.**

Seamos #BuenosDonantes

- Trato digno a todos los donantes
- Ante cada situación priorizar la seguridad del paciente
- Evitar conflictos éticos por percepciones personales
- Brindar información clara, consistente, con evidencia a TODOS los donantes
- Hacer seguimiento de la adherencia del personal a cada proceso
- Trabajar de manera consistente en seguridad, sin bajar la guardia con ningún donante



# ¡Gracias!



INSTITUTO  
NACIONAL DE  
SALUD

## Instituto Nacional de Salud

Correo electrónico: [contactenos@ins.gov.co](mailto:contactenos@ins.gov.co)

Teléfono: (1) 220 7700 Ext. 1254

fax 220 7700 Ext. 1283 – 1269

Bogotá, COLOMBIA

[www.ins.gov.co](http://www.ins.gov.co)

Línea gratuita nacional: 01 8000 113 400

**Maria Isabel Bermúdez Forero**  
[mbermudez@ins.gov.co](mailto:mbermudez@ins.gov.co)

Coordinación Red Nacional Bancos de Sangre y Servicios de Transfusión

Líder Sistemas de Información – Redes Especiales



# INS



*Investiga*



*Coordina*



*Vigila*



*Observa*



*Produce*



*Capacita*